BULLETIN

FORTUNA LIGA 2020/2021
10. kolo

NEDEĽA 18.10. 16:00
ŠTADIÓN MŠK ŽILINA

www.mskzilina.sk

FORTUNA LIGA

NEDEĽA 18.10.
16:00
10. KOLO
FORTUNA LIGY 2020/2021
ŠTADIÓN MŠK ŽILINA

Rozhodca:	**Filip Glova**
1. asistent rozhodcu:	**Gabriel Ádám**
2. asistent rozhodcu:	**Anton Perát**
Náhradný rozhodca:	**Peter Ziemba**
Delegát stretnutia:	**František Košičár**
Pozorovateľ rozhodcov:	**Ľubomír Samotný**

MŠK ŽILINA FUTBALOVÝ KLUB 1908

VS

FC SPARTAK TRNAVA

REALIZAČNÝ TÍM MŠK ŽILINA

HLAVNÝ TRÉNER
PAVOL STAŇO

ASISTENT TRÉNERA
PETER ČERNÁK

ASISTENT TRÉNERA
NORBERT GUĽA

TRÉNER BRANKÁROV
DUŠAN MOLČAN

TÍMOVÝ MANAŽÉR
VLADIMÍR LEITNER

VEDÚCI TÍMU
MARIÁN VARGA

KONDIČNO-REHABILITAČNÝ MANAŽÉR
MILAN ŤAPAY

FYZIOTERAPEUT
TOMÁŠ LINTNER

MASÉR
MARKO KOPAS

KONDIČNÝ TRÉNER
VLADIMÍR PEREXTA

VIDEOTECHNIK
JURAJ JACKO

MASÉR
ENRIKO PETRÍK

BRANKÁRI

30
ĽUBOMÍR
BELKO
18r. (SVK)

22
SAMUEL
PETRÁŠ
21r. (SVK)

1
MILOŠ
VOLEŠÁK
36r. (SVK)

35
MAREK
TEPLAN
18r. (SVK)

OBRANCOVIA

28
BENSON
ANANG
20r. (GHA)

2
DOMINIK
JAVORČEK
17r. (SVK)

14
JAKUB
KIWIOR
20r. (POL)

5
ADAM
KOPAS
21r. (SVK)

23
JÁN
MINÁRIK
23r. (SVK)

25
TOMÁŠ
NEMČÍK
19r. (SVK)

27
BRANISLAV
SLUKA
21r. (SVK)

15
KRISTIÁN
VALLO
22r. (SVK)

ZÁLOŽNÍCI

66
MATÚŠ
RUSNÁK
20r. (SVK)

21
JÁN
BERNÁT
19r. (SVK)

18
ENIS
FAZLAGIĆ
20r. (MKD)

11
VAHAN
BICHAKHCHYAN
21r. (ARM)

24
MARTIN
GAMBOŠ
22r. (SVK)

9
MIROSLAV
GONO
19r. (SVK)

7
PATRIK
MYSLOVIČ
19r. (SVK)

17
JAKUB
PAUR
28r. (SVK)

32
KRISTIÁN
BARI
19r. (SVK)

29
DÁVID
ĎURIŠ
21r. (SVK)

8
TAOFIQ
JIBRIL
22r. (NGA)

16
PATRIK
IĽKO
19r. (SVK)

19
TIMOTEJ
JAMBOR
17r. (SVK)

6
ADRIÁN
KAPRÁLIK
18r. (SVK)

90
DAWID
KURMINOWSKI
21r. (POL)

ÚTOČNÍCI

FC SPARTAK TRNAVA

Rok založenia: 1904 • Klubové farby: Červená, čierna, biela
Minulá sezóna: 5. miesto • Sídlo: ŠAM City Aréna Trnava, kapacita 19 200 divákov
Vzájomné zápasy minulá sezóna: 4:2 (d), 1:0 (v), 2:1 (d)
Historická bilancia: ŽILINA – TRNAVA 127 51 34 42 176:153

Aj tretí domáci zápas šošonov v rade môžeme pokojne nazvať šlágrom kola, po Slovane a Dunajskej Strede totiž po reprezentačnej prestávke hostíme v nedeľnej dohrávke 10. kola pod Dubňom rivala z Trnavy.

Spartak do novej sezóny síce vstúpil ešte s trénerom Mariánom Šarmírom, ktorý nahradil v minulej sezóne po ukončení spolupráce Portugalčana Ricarda Cheua, ale to platilo iba do polovice septembra, keď ho na lavičke „andelov" zase vystriedal Norbert Hrnčár. Zmeny neobišli ani hráčsky káder, ktorý sa naozaj prekopal, keď odišiel i prišiel dvojciferný počet hráčov. Z odchodov môžeme spomenúť určite bývalého kapitána Erika Grendela či legionárov - Tavaresa, Mitreu, Tzandarisa, Moenzu, Tešiju alebo najlepšieho strelca mužstva Sobczyka.

Naopak, celkom zvučné mená prišli do Slovenského Ríma – najviac asi zaujal príchod niekdajšieho reprezentanta a hviezdy Dunajskej Stredy Erika Pačindu, ktorý sa na Slovensko vrátil z Poľska, kde rovnako hosťoval z českej Plzne. Už tretíkrát sa do Trnavy vrátil aj skúsený Ján Vlasko, ktorý naposledy pôsobil v Puskásovej akadémii v Maďarsku. Zvučným a veľmi obľúbeným menom je aj odchovanec Trnavy Martin Mikovič, ktorý si po pôsobení v poľskej Niecieczi po štyroch rokoch opäť obliekol červeno-čierny dres. Ďalším návratom na slovenské trávniky je aj príchod Martina Bukatu, ktorý zamieril do Trnavy z Karvinej a Fortuna ligu si opäť vyskúšal po štyri a pol roku. Spartakovci ďalej lovili v našej lige, z Michaloviec posilnil káder Jakub Grič, ktorý je stabilným členom základnej zostavy a najnovšie aj Peter Kolesár, ktorý sa dohodol na zmluve so Spartakom začiatkom tohto mesiaca. Michalovskú minulosť má aj posila z Grécka – stredopoliar Kyriakos Savvidis, ktorý prišiel do Trnavy pred mesiacom, totiž pôsobil počas minulého ročníka práve na Zemplíne. Netradičným menom je aj Islanďan Birkir Jónsson, ktorý sa zatiaľ od svojho príchodu do Slovenského Ríma ale výraznejšie nepresadil.

Už tradičnými oporami andelov sú brankár Dobrivoj Rusov, v obrane mládežnícky reprezentant Gergely Tumma, ktorý sa vrátil z hosťovania v Košiciach, v útoku zas dvojica legionárov – Brazílčan Cabral a Yann Yao z Pobrežia Slonoviny, ktorí nechýbali ani v jednom ligovom stretnutí.

V predošlej sezóne ušla spartakovcom Európa iba tesne, keď vo finále baráže nestačili na Ružomberok. V tomto ročníku zatiaľ striedajú Trnavčania horšie výkony s lepšími a pred naším 127. vzájomným zápasom histórie stojíme v tabuľke bok po boku s rovnakým počtom bodov.

Už so spomenutým Norbertom Hrnčárom na lavičke zaznamenal náš dnešný súper výhry nad Zlatými Moravcami a Senicou, naposledy ich však doma prekvapila Nitra, ktorá zo Štadióna Antona Malatinského zobrala všetky body po výhre 2:0.

Trnavčania nechýbajú ani v 4. kole Slovnaft Cupu, ktoré mali plánovane odohrať budúci týždeň u druholigistu z Liptovského Mikuláša. Predtým postúpili cez Malženice a Zvončín z nižších líg.

Spartakovci cestujú pod Dubeň po štyroch mesiacoch, v skrátenej nadstavbe boli práve oni prvým súperom po „koronapauze". Vtedy staňovci vybojovali v skupine o titul dôležitú výhru 2:1 a všetci veríme, že šláger 10. kola namotivuje chalanov aj tentokrát. Síce znova pred prázdnymi tribúnami, ale s vašou podporou na diaľku, ktorá pomohla šošonom aj naposledy proti Dunajskej Strede.

**„Buď naším dvanástym hráčom aj v novej sezóne.
Sme hrdí, keď sa víťazí a verní, keď sa nedarí.
PRETO spoločne
MŠK Žilina, na Slovensku najlepšia!**

HLAVNÝ TRÉNER
Norbert Hrnčár

BRANKÁRI
1 ĽUBOŠ KAMENÁR (SVK) 1987
31 DOBRIVOJ RUSOV (SVK) 1993
71 DOMINIK TAKÁČ (SVK) 1999

OBRANCOVIA
6 IZUCHUKWU ANTHONY (NGA) 1997
3 GERGELY TUMMA (SVK) 2000
2 MATÚŠ TURŇA (SVK) 1986
16 BIRKIR JÓNSSON (ISL) 1998
23 DIMITRIOS KONSTANTINIDIS (GRE) 1994
26 SEBASTIÁN KÓŠA (SVK) 2003
12 MÁRIO MIHÁL (SVK) 2001
20 MARIOS TSAOUSIS (GRE) 2000
4 MAREK VÁCLAV (SVK) 1996
29 MARTIN MIKOVIČ (SVK) 1990

ZÁLOŽNÍCI
8 JAKUB GRIČ (SVK) 1996
22 SAMUEL BENOVIČ (SVK) 2001
28 MARTIN BUKATA (SVK) 1993
79 SAYMON CABRAL (BRA) 2001
17 NPETER KOLESÁR (SVK) 1998
76 KRISTIÁN MICHÁLEK (SVK) 2000
13 MATEJ JAKÚBEK (SVK) 1995
88 KYRIAKOS SAVVIDIS (GRE) 1995
33 JÁN VLASKO (SVK) 1990
19 MILAN SEKERA (SVK) 2002
21 YANN YAO (CIV) 1997
25 BAMIDELE YUSUF (NGA) 2001
81 ALLECKS GODINHO (BRA) 2001
14 NSUMOH JOHNSON (NGA) 2001

ÚTOČNÍCI
11 SEBASTIÁN GEMBICKÝ (SVK) 2001
45 STANISLAV OLEJNÍK (SVK) 2002
7 ERIK PAČINDA (SVK) 1989

Kombinovaná spotreba paliva: 5,1 – 7,1 l/100 km, emisie CO_2: 134 – 162 g/km /WLTP.
*Záruka 7 rokov/150.000 km. Obrázok je ilustračný.

7 ROČNÁ ZÁRUKA * GARANCIA KVALITY

Auto Becchi

Košická 1601, 010 01 Žilina, Tel: 041/511 61 00,
info@autobecchi.sk, www. autobecchi.sk

POHĽAD TRÉNERA: „Aby sa dnes hralo tak, ako chceme my.“

Po reprezentačnej prestávke pokračuje družina trénera Pavla Staňa opäť súbojom na domácom trávniku. Ako vníma tréner odliv žltozelených reprezentantov, čo hovorí na zmenený káder súpera i nového trénera Spartaka? S rodákom z Čierneho aj o zmenách v zostave, motivujúcej odozve po Dunajskej Strede a dôležitosti tréningového procesu.

Pán tréner, až 19 reprezentantov z „A“-tímu vám odišlo v tomto asociačnom termíne do národných výberov. Pre kormidelníka MŠK je asi reprezentačná pauza náročným obdobím.
„Kto sa zaujíma o futbal, vie, že je to pre trénera sťažená situácia. Každý z hráčov je inak zaťažený a my s tým nemôžeme nič spraviť. Reporty o nich máme, no v repre tímoch sa kladie dôraz hlavne na zápas, dôsledkom čoho sú kondičné resty. Zároveň je každý inak nastavený psychicky po rozdielnych výsledkoch. Celý futbal sa však robí kvôli tomu, aby boli chalani odmenení. Teším sa aj preto, že toľko našich hráčov sa dostáva do povedomia verejnosti aj za hranicami. Všetci legionári už sú v národných výberoch, čo je výborné.“

Ako to teda dnes skĺbiť, keďže rozdielne nastavených hráčov ste mali pokope iba 2-3 dni pred zápasom?
„Pre trénera je to náročnejšie dať dokopy, keďže dostaneme hráčov spoločne do tréningového procesu iba pár dní pred výkopom. Netreba sa však nad tým rozplývať. Berieme to ako fakt. Tréner to musí vycítiť, aký je v šatni „feeling“ a podľa toho sa zariadiť. Verím, že to dokážeme na dnešný zápas správne poskladať.“

Dnes nás čaká súboj s Trnavou, ktorý môžeme pokojne nazvať šlágrom. To je len dobré, pretože proti rivalom to ide vašim zverencom o poznanie lepšie.
„Trnava je nepríjemné mužstvo, takže očakávam boj o každý bod. Na druhej strane, prečo si neveriť? V posledných mesiacoch hráči ukázali, že ťažké zápasy im chutia. Dokážu hrať vo vysokej intenzite, v dobrom tempe. Treba zopakovať výkon, ktorý nám dal šancu súperiť so Slovanom a Dunajskou Stredou. Mužstvo má na to, aby dnešok zvládlo.“

Zvládli sme to aj pred štyrmi mesiacmi, kedy sme práve proti Trnave s „novým“ tímom zaznamenali víťazný vstup. Ako si na ten duel spomínate?
„Bolo to extrémne náročné, pretože sme vstupovali do zápasu so spomínaným novým mužstvom a každý mal očakávania, ako to bude vyzerať. Podarilo sa nám duel zvládnuť, o to sa určite môžeme oprieť, lebo to bolo ťažké, ale dokázali sme uchmatnúť všetky tri body.“

Odvtedy sa káder Trnavy zmenil na nepoznanie, určite to preto bude iný súper, navyše s novým trénerom.
„V dnešnej dobe si treba zvyknúť na to, že prichádza k častým posunom, odchodom, zmenám v kádroch. Je len málo tímov, ktoré si držia svoju filozofiu a aj svoj káder. Nový tréner naskočil do nového mužstva slušne. Trnava sa pod ním stále iba profiluje, jeho práca sa môže výraznejšie prejaviť až teraz po reprezentačnej pauze. My hlavne musíme hrať tak, aby sme dokázali súpera prevýšiť. Aby sa hralo tak, ako chceme my.“

Reprezentačnú prestávku sme využili zápasom „B“-tímu. Zdá sa, že nová útočná akvizícia Taofiq Jibril sa etabluje na žilinský štýl.
„Všetkých, ktorí boli zdraví a k dispozícii, sme použili do stretnutí II. ligy. Je dôležité, že mohli mať zápasovú prax. Taofiq sa dostal proti Púchovu do štyroch gólových šancí, tri premenil (jeden gól však neplatil pre ofsajd, pozn. red.). Stále potrebuje po kondičnej stránke dobehnúť niektoré veci. Od týždňa k týždňu vyzerá lepšie. Verím, že sa presadí nielen v „B“-tíme, ale aj v prvom mužstve.“

Naposledy ste prekopali zostavu na viacerých postoch. Odokrylo sa vám tým niečo?
„Hráčov poznáme naozaj dôkladne, preto sa nebojíme spraviť zmeny. Nestrieľame slepými, na náhodu - či to vyjde alebo nie. Tým, že ich máme pod dennodenným dohľadom si dovolíme rôzne zmeny. Ako to ale vo futbale chodí – raz to vyjde, inokedy nie. Určite vieme, prečo daní hráči idú do základu.“

Po Dunajskej Strede, napriek prázdnym tribúnam, bolo cítiť od fanúšikov i odbornej verejnosti pozitívnu odozvu. Stretli ste sa s ňou aj vy?
„Od sociálnych sietí sa dištancujem. Je tam zbytočne veľa nevraživosti. Čo sa týka kamarátov a futbalovej verejnosti, mal som veľmi pozitívne odozvy a slová, ktoré motivujú pracovať aj do budúcna. Stále však hovorím, že je to iba jeden duel. Musíme to dokazovať od zápasu k zápasu. Vidíme, že sa to dá a je to dobrá cesta.“

Pri súčasnej situácii je asi pozitívom aspoň to, že vôbec môžeme odohrať ligové stretnutie.
„V Poľsku sledujem zápas reprezentácie s 10-tisíc fanúšikmi na tribúnach. A tu je to také prísne. Na druhej strane nijako nechcem znevažovať rozhodnutia, pretože teraz nevieme povedať, či sa ukážu ako dobré alebo zlé. Je mi to každopádne ľúto, že dnešný, ale aj tie predošlé, naozaj kvalitné stretnutia nemali divácku kulisu. Tešíme sa aspoň, že tréningový proces, ktorý rozvíja hráčov viac ako samotné stretnutie, bude pokračovať. Rovnako tak konfrontácia v ligových zápasoch. Fanúšikovia to môžu sledovať aspoň v televízii a ja verím, že pri nej fandia rovnako ako na tribúnach.“

PRETO
RYBA ŽILINA

ŽILINSKÁ JE MŇAM!

TO NAJLEPŠIE
POD HLADINOU

WWW.PODHLADINOU.SK

IMPESSA
ADVERTISING AGENCY

rozumieme
fandeniu a kreativite

GRAFICKÉ ŠTÚDIO
VEĽKOFORMÁTOVÁ TLAČ
ONLINE MARKETING
DIGITÁNA TLAČ

Tvoríme pre teba a tvoje

MŠK ŽILINA
FUTBALOVÝ KLUB 1908

www.impessa.sk

„Receptom na výhru naše vlastné výkony proti rivalom," hovorí obranca Branislav Sluka

Už v stredu boli k dispozícii trénerom MŠK aj reprezentanti z „21"-tky, medzi ktorými nechýbal ani Branislav Sluka. Ako si užíval kvalifikačné duely, ako sa správne nastaviť na ligu a čo hovorí na dnešného súpera? S odchovancom Akadémie MŠK aj o postavení v tabuľke, výkonoch či divákoch vo Francúzsku."

Braňo, po reprezentačných povinnostiach ste späť pod Dubňom. Aký však bol októbrový asociačný termín?
„Postup už nie je reálny, ale napriek tomu sme odohrali dobré zápasy. V prvom sme zvíťazili, proti favoritovi z Francúzska prevládalo mierne sklamanie, keďže sme odtiaľ mali brať po druhom polčase minimálne bod. Partia bola ako vždy skvelá, škoda celkovo úvodu kvalifikácie, kedy sme si pokazili niektoré zápasy. Po zdravotnej stránke je u mňa všetko v poriadku, v utorok sme dospali cestu a od stredy naplno trénujeme a sústreďujeme sa už na dnešok."

Nielen súboj proti Francúzom, ale najmä naše vystúpenia v lige proti náročnejším súperom potvrdzujú, ako keby vám duely proti favoritom sedeli viac. Je to tak?
„Myslím si, že je to o nastavení, o hlave. S papierovo slabším súperom stačí podceniť detail a už sa to vezie. Tréneri nás však pripravujú aj po tejto stránke. Je to len o nás, o nikom inom, ako pristúpime ku každému stretnutiu."

Ako správne prepnúť na ligu?
„Už treba myslieť iba na klubové povinnosti, na klubovú úroveň a každodennú prácu na tréningoch. Dnes hráme doma, určite chceme vziať tri body."

Aká cesta k nim dnes proti Spartaku bude viesť?
„Trnava spravila v kádri veľa zmien, preto ťažko niečo predpokladať, porovnávať to so zápasmi z minulosti. Sám som zvedavý na tento duel. Každopádne sa teším znova na žltozelený dres. Recept sme si dali sami našimi domácimi výkonmi proti ďalším rivalom – či už naposledy Dunajská Streda alebo predtým Slovan."

Stojíme s Trnavou v tabuľke bodovo na „rovnakej" priečke. Práve dnešný duel je posledným domácim v prvej polovici základnej časti. Ako vnímaš naše doterajšie výkony, boj o prvú šestku?
„Netreba sa už obzerať dozadu za zápasmi, ktoré sme pokazili. Pozeráme sa dopredu, bude to náročné, ale určite nie nemožné, aby sme obsadili dobré miesto v hornej šestke. Dnešok nás k tomu môže zase priblížiť."

S Dunajskou Stredou si sa vrátil do zostavy, predtým ťa zastúpil na ľavom kraji mladší kolega Dominik Javorček. Čo hovoríš na jeho výkony? Ty sa už cítiš stopercentne zdravotne fit?
„Po zranení už som odohral zápas proti DAC-u. Po zdravotnej stránke to nebolo nič vážne, za čo som rád. Domino to zvládol výborne aj proti ťažkým súperom, nerád však hodnotím spoluhráčov."

Po Kubovi Paurovi a Kikovi Vallovi máš najviac ligových štartov. Leží na tvojich pleciach väčšia zodpovednosť?
„Určite v podvedomí to vnímame my skúsenejší tak, že to musíme nejakým spôsobom hecovať. Ťaháme sa však všetci navzájom, rozdiel pár rokov nevnímame."

BRANISLAV SLUKA
Slovensko • 23.1. 1999 • Výška: 180 cm • Váha: 72 kg
Post: Krajný obranca
Kariéra: Akadémia MŠK Žilina 2008 – 2017, MŠK Žilina 2017 –
Celková bilancia v žltozelenom: 62 zápasov / 7 gólov / 7 asistencií

Aktuálna sezóna:
5 zápasov / 450 minút / 0 gólov / 4 asistencie
Úspešnosť súbojov: 57%
Úspešnosť prihrávok: 80%

#27

TABUĽKA PRED 10. kolom

1. Dunajská Streda	9	8	0	1	29:12	24
2. Slovan Bratislava	9	7	1	1	26:6	22
3. Nitra	9	4	2	3	13:17	14
4. Žilina	9	4	1	4	24:18	13
5. Trnava	9	4	1	4	10:10	13
6. Sereď	9	3	4	2	13:15	13
7. Ružomberok	9	2	4	3	12:15	10
8. Z. Moravce-Vráble	9	2	3	4	13:12	9
9. Senica	9	2	2	5	8:18	8
10. Michalovce	9	2	2	5	7:22	8
11. Trenčín	9	1	4	4	12:17	7
12. Pohronie	9	1	4	4	10:15	7

PROGRAM 10. kola
SOBOTA 17.10.
Zlaté Moravce - Nitra (17:00)
Senica – Ružomberok (17:00)
Slovan BA - Sereď (17:00)
Michalovce – Dunajská Streda (17:00)
Trenčín – Pohronie (17:00)
NEDEĽA 18.10.
Žilina – Trnava (16:00)

NAJLEPŠÍ STRELCI: Kalmár (Dunajská Streda) 8 gólov, Bichakhchyan (Žilina), Divković (Dunajská Streda) a Faško (Nitra) po 6 gólov, Kurminowski (Žilina), Almási (Ružomberok), Ramirez (Dunajská Streda) po 5 gólov

Úsmev ti z tváre nezmizol ani po tom, čo už vedľa teba nesedia vtipkári ako Michal Škvarka či Viktor Pečovský. S kým sa teraz staráš o zábavu v kabíne?
„Tí dvaja boli osobnosti, ale aj experti na srandu. Vždy sa však niekto nájde aj teraz, dobrá nálada v kabíne musí byť. Teraz je to určite Jano Minárik, ku ktorému sa pridajú aj ďalší."

Vnímali ste aj v repre, že liga sa takmer znova pozastavila?
„Sme šťastní, že môžeme pokračovať. Na margo opatrení len poviem, že v Štrasburgu v pondelok som konečne videl divákov. Bolo tam 3500 fanúšikov, takže po tejto stránke to bolo veľmi pozitívne nevidieť iba prázdne tribúny."

Dnes teda síce opäť bez divákov na tribúnach, ale s podporou aspoň pri televíznych obrazovkách.
„Už po Dunajskej Strede bolo cítiť pozitívne reakcie, ohlasy. Verím, že aj dnes budú fandiť podobne a spoločne sa budeme tešiť z ďalších dôležitých troch bodov."

PRETO
PRETO RYBA ŽILINA
ELZA
kofola original
DETSKÝ SVET OC Mirage - Žilina
11TEAMSPORTS

Štyri roky od sedemgólovej skazy Trnavy

Zápasy so Spartakom sú nielen súbojom na trávniku, ale aj na tribúnach. Z fanúšikovského pohľadu to tak dnes síce nebude, ale takmer pred štyrmi rokmi sa za podpory žltozelených fanúšikov zrodila rekordná výhra nad Trnavou. V majstrovskej sezóne 2016/2017 sme odprevadili spartakovcov do Slovenského Ríma „sedmičkou". Schválne, dokážete spamäti vymenovať strelcov našich siedmich gólov?

Ani chladné počasie neodradilo vyše štyri tisícky fanúšikov na tribúnach, aby si vychutnali výborné ofenzívne predstavenie šošonov, ktoré napokon vyústilo až do siedmich presných zásahov do siete Trnavy. K tomu je potrebné poznamenať, že ešte dve zakončenia nám rozhodcovia neuznali pre ofsajd. Už v prvom polčase sa nám podarilo prekonať brankára Jakubecha trikrát, pričom zlomový moment prišiel hneď po zmene strán, kedy vychytal Miloš Volešák útočníka Jirku a z protiútoku strelil nielen náš najlepší strelec, ale najlepší kanonier celej ligy Filip Hlohovský. Zaujímavosťou je, že z aktuálneho kádra „A"-tímu zasiahol do duelu okrem spomínaného Volešáka iba Kristián Vallo, ktorý nastúpil na trávnik v druhom polčase.

MŠK Žilina - FC Spartak Trnava 7:0 (3:0)
Góly: 39. a 47. Hlohovský, 45. a 74. Haskić, 9. Káčer, 50. Škvarka, 84. Jánošík
Rozhodca: Pavlík
ŽK: 13. Králik - 45. Godál, 57. Sloboda, 84. Richnák
ČK: 72. Sloboda (po druhej ŽK)
Diváci: 4066

Načítaj si QR kód v telefóne a pozri si zostrih z tohto zápasu.

ZOSTAVY

MŠK ŽILINA
Volešák - Mabouka, Vavro, Králik, Holúbek - Káčer, Diaz, Škvarka (C) - Špalek (67. Vallo), Otubanjo (30. Haskić), Hlohovský (80. Jánošík)

FC SPARTAK TRNAVA
Jakubech – Janso, Richnák, Hladík, Čögley – Godál, Halilovič, Sloboda, Greššák (60. Mihálik) – Jirka, També (74. Tóth)

ĎAKUJEME, ŽE SI AJ TERAZ NAŠÍM

12-TÝM

HRÁČOM

#27

BRANISLAV SLUKA

Prihrávky: 77% úspešnosť

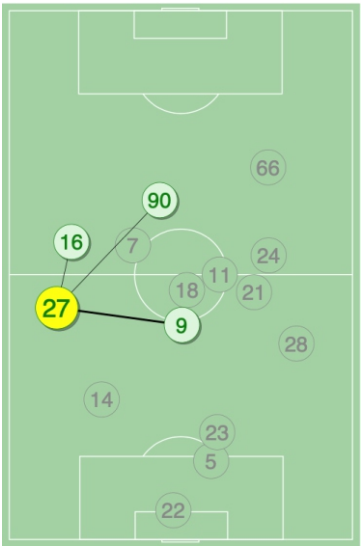

Prihrávanie:	0 » (dal)	» 0 (prijal)
Petráš	1	2
Minárik	1	-
Kiwior	2	1
Anang	1	-
Fazlagić	-	1
Gono	5	2
Bichakhchyan	-	3
Iľko	4	1
Rusnák	2	1
Kurminowski	2	3
Myslovič	1	1
Kopas	-	-
Ďuriš	1	-
Bernát	-	-
Gamboš	-	-
SÚČET	20	15

Súboje: 11 (55% úspešnosť)
Obranné: 9/2 vyhraté
Útočné: 2/2 vyhraté
Dribling: 2/2 úspešné
Sklzy: 6/2 úspešné
Fauly:(spáchané / bol faulovaný) 1/2

Celkovo odbehané: 11 976 m (131m / min)
Z toho vysoko intenzívny beh (HIR): 2 324 m
V maximálnom šprinte: 314 m
Najvyššia rýchlosť: 33,33 km/h

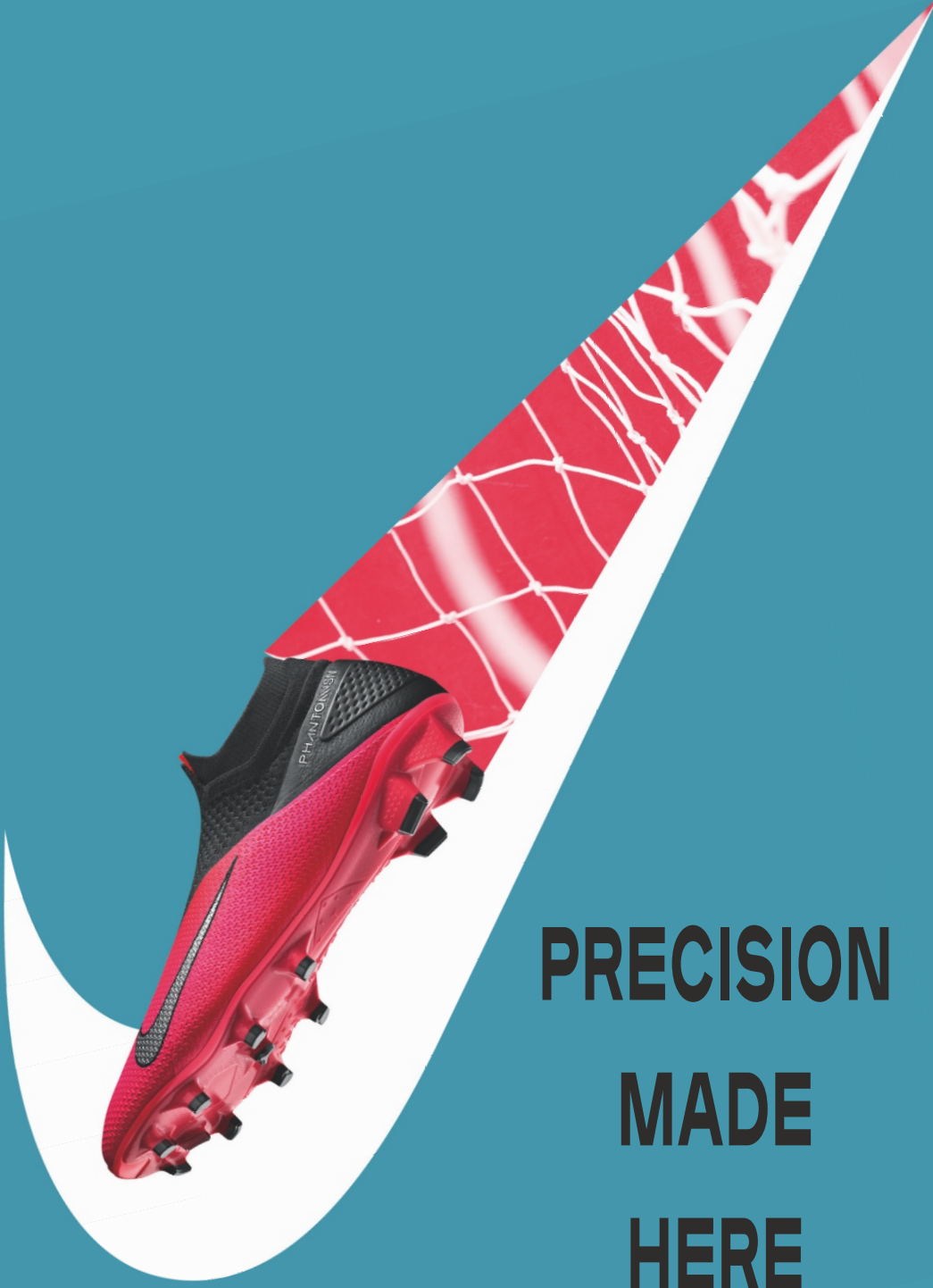

JOIN US AT NIKE.COM.FOOTBALL